

Halterungen für die Befestigung der Messfühler

Technische Daten

UZ-11 Klemmgriff			
Material: Flansch I – Stahlguss L II 600, Flansch II – Stahl St3S			
Dichtung: Teflon-Dichtring PTFE – bis 200°C an Luft Option: Keramikschnur – bis 650°C an Luft – Typ UZ-11T			
Typ	L (mm)	d (mm)	D (mm)
UZ-11-15	55	16	35
UZ-11-22	70	23	40
UZ-11-32		33	50

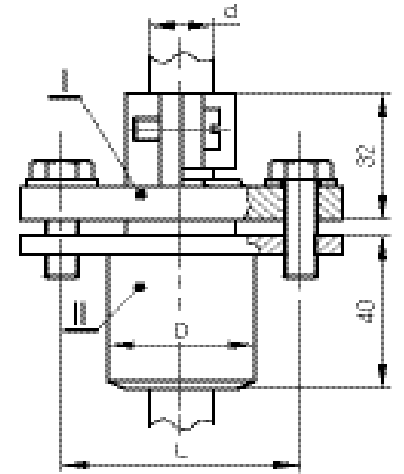

UZ-21 Klemmgriff			
Material: Flansch – Stahlguss L II 600 Schelle – Stahlguss L II 600			
Typ	Durchmesser der Schutzhülle	L (mm)	d (mm)
UZ-21-15	Ø15	55	16
UZ-21-22	Ø22	70	23
UZ-21-32	Ø32	70	33
UZ-21-26-29	Ø26-29	70	29

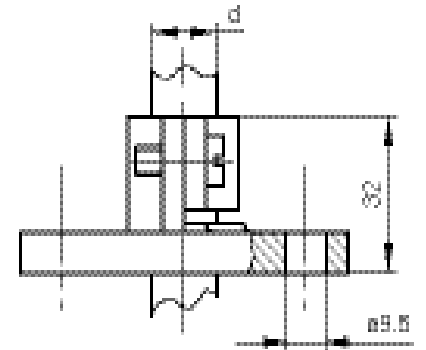

UZK-1 Flanschgriff	
Material: Aluminium (vernickelt)	
Befestigung: Selbstschneidende Schraube ST 4,8x9,5 – C – Z nach PN-EN ISO 7049:1999	
Für Rohr d [mm] = 6, 8	

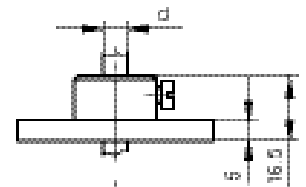

Bestellmethode

Griff

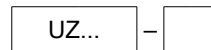

Klemmgriff: **UZ-21, UZ-11, UZ-11T**

Flanschgriff: **UZK-1** nur d [mm] 6÷10

Rohrdurchmesser d [mm]: **22** oder andere

